MAISON DONJON AVEC TERRASSE

176 m² — 7 pièces — 5 chambres

Référence : C1306

C1306, A VENDRE sur la commune de Lens-Lestang, maison atypique T5 BIS sur deux niveaux d'environ 170 M2.
Elle est composée au rez-de-chaussée : d'un séjour salle à manger, une cuisine dans le donjon, deux chambres, un wc, une salle d'eau, une cave, un garage et une terrasse.
A l'étage : trois chambres, un bureau, une salle de bains, un wc, une grande pièce (pouvant servir de chambre, salon, salle de jeux ect...) et une terrasse.
Le bien peut-être facilement divisible pour faire deux locations, un T3 et un T4.
Chauffage poele à granulés + radiateur électrique dans les chambres.
DPE et GES E, Montant estimé des dépenses annuelles d'énergie pour un usage standard, établie à partir des prix de l'énergie de l'année 2021 : 2835€ ~ 3836€. Prix de vente 180 000 euros, les honoraires sont à charge vendeur. Contact : Monsieur Courtois Alexis Négociateur Salarié. Tel 06 74 47 16 94. Agence A3A Immobilier Beaurepaire. Siret : 829991835 RCS Vienne (carte professionnelle n° CPI 38022017000020469 délivrée par CCI Nord Isère) Toutes nos annonces et bareme disponible sur notre site : a3aimmobilier

178,000 €

A3A Immobilier
Rue Mably
38270 Beaurepaire - France
Phone : +33 (0)4 74 79 19 20

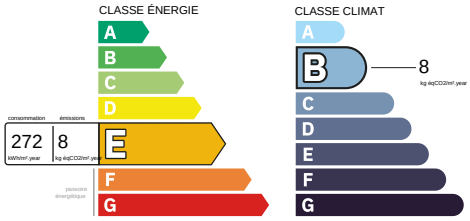

Not contractual information

Sale House - Lens-Lestang

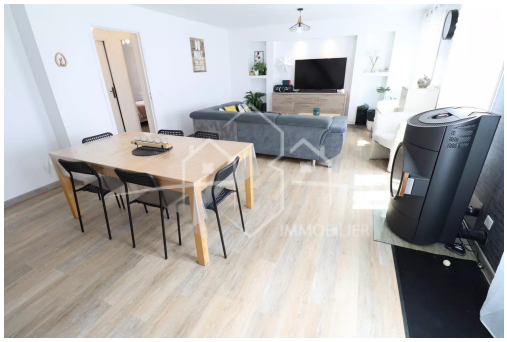

A3A Immobilier
Rue Mably
38270 Beaurepaire - France
Phone : +33 (0)4 74 79 19 20

Not contractual information